

# SCM DES SALYENS

333 Bd Ledru Rollin  
13300 SALON DE PROVENCE

Telefon : 90 53 02 02

email :

FAX : 04 90450964

**Patient :** XXXX09 Wholebody  
**Patienten ID :**  
**Geburtsdatum :** 05-09-1978

**Geschlecht :** Frau  
**Ethnische Gr. :** Caucasian  
**Alter :** 36 Jahre

## Ganz-Körper

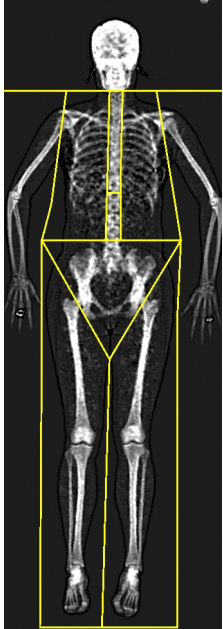

**Knochen**

(NfD)



**Mager**



**Körper-Aufbau**

## Untersuchungs-Daten

MTA

Überweisender Arzt :

Arzt :

Untersuchungsdatum : 03-01-2011 10:24:35

Analysedatum 03-01-2011 10:24:35

Untersuchungsalter : 32 Jahre

Menopause Alter :

Grösse : 163 cm                      Gewicht : 57 kg

BMI: 21.45 kg/(m)<sup>2</sup> Normalgewicht [18.5 - 24.9]

Distrikt : Ganz-Körper

\*Effektive / Input Dosis : Unbekannt/Unbekannt

Scan Modus: normal

Analyse : Automatik

### Knochen-Daten

### Mager-Daten

### Fett-Daten

ROI	BMD(g/cm <sup>2</sup> )	BMC(g)	Area(cm <sup>2</sup> )	T-Score	Z-Score	LBM(g/cm <sup>2</sup> )	Mager(g)	Area(cm <sup>2</sup> )	BFM(g/cm <sup>2</sup> )	Fett(g)	Area(cm <sup>2</sup> )
Linker Arm	0.524	125.36	239.24	-3.0 (-34%)	-3.1 (-34%)	1.071	2088.63	1950.73	0.516	1006.50	1950.73
Rechter Arm	0.510	117.10	229.78	-3.2 (-36%)	-3.2 (-36%)	1.005	1797.97	1788.72	0.489	875.26	1788.72
Linke Rippen	0.381	105.17	276.23	-5.7 (-64%)	-5.7 (-64%)	9.324	5345.93	573.33	2.734	1567.25	573.33
Rechte Rippen	0.402	121.97	303.74	-5.5 (-62%)	-5.5 (-62%)	9.380	5845.70	623.23	2.517	1568.61	623.23
T- Wirbelsäule	0.829	92.52	111.61	-0.7 (-7%)	-0.7 (-8%)	12.837	1448.87	112.86	2.963	334.46	112.86
L- Wirbelsäule	0.867	47.20	54.47	-2.4 (-27%)	-2.4 (-27%)	13.938	765.52	54.92	3.919	215.23	54.92
Becken	0.840	282.79	336.52	-2.6 (-29%)	-2.6 (-30%)	9.757	6488.05	664.96	4.678	3110.78	664.96
Linkes Bein	0.775	355.10	458.25	-2.2 (-24%)	-2.2 (-25%)	3.528	6462.49	1831.59	1.692	3099.33	1831.59
Rechtes Bein	0.788	357.53	453.85	-2.1 (-23%)	-2.1 (-23%)	3.792	6430.05	1695.53	1.943	3294.73	1695.53
<b>Total</b>	<b>0.651</b>	<b>1604.73</b>	<b>2463.70</b>	<b>-3.2 (-36%)</b>	<b>-3.2 (-36%)</b>	<b>3.945</b>	<b>36673.20</b>	<b>9295.88</b>	<b>1.621</b>	<b>15072.15</b>	<b>9295.88</b>
Kopf	1.558	371.77	238.68	NC	NC	1.772	2818.18	1590.28	0.443	704.56	1590.28

## Körper-Aufbau

Kalkuliertes Gewicht = 57244.6 g

Alle Distrikte

% Knochen = 3.45 %

% Mager = 68.99 %

% Fett = 27.56 %

Markierte Distrikte

% Knochen = 3.01 %

% Mager = 68.74 %

% Fett = 28.25 %

BMD vom Ganz-Körper Modus nicht für Osteoporose Diagnose verwenden.



DEXA Druckdatum 06-12-2014 10:36:48

Referenzkurve: Caucasian F TotalBody from DMS normality curves, 2003/2004.

\* Effektive und Input Dosis gemessen für Wirbelsäule und Femur

in Normal Modus mit Normal Patient (18<BMI<25). Medix DR dosimetrie (Februar 2009).

Ver V4.0.0.0 demo 03-13-2014 / H0 0 - SN: 900 OT 100/1.0

**MEDIX DR**